

II. IZMJENE I DOPUNE
PROSTORNOG PLANA UREĐENJA
OPĆINE VIRJE

PRIJEDLOG

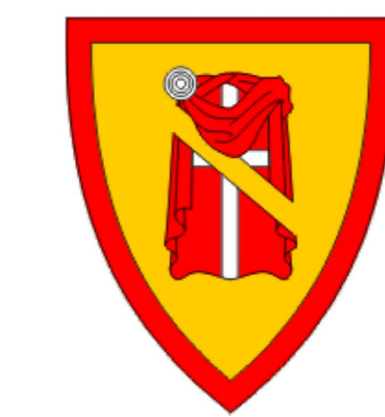

KARTA 1: KORIŠTENJE I
NAMJENA PROSTORA

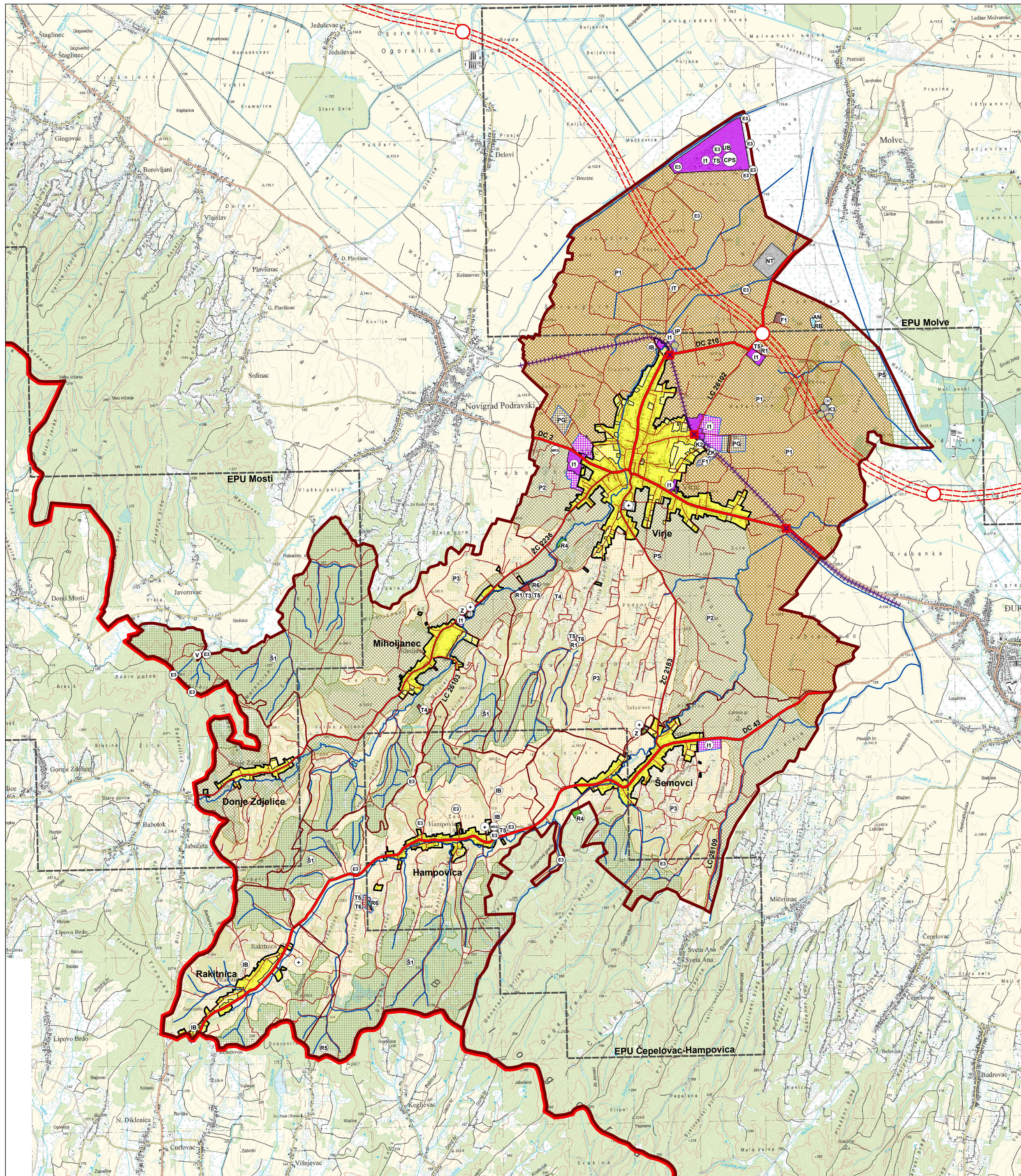

TUMAČ PLANSKOG ZNAKOVLJA

POSTOJEĆE / PLANIRANO

GRANICE

- GRANICA ŽUPANIJE
- GRANICA OPĆINE
- GRANICA NASELJA

RAZVOJ I UREĐENJE POVRŠINA NASELJA

GRAĐEVINSKO PODRUČJE NASELJA, IZDVOJENI DIO GRAĐEVINSKOG PODRUČJA NASELJA

- GRANICA GRAĐEVINSKOG PODRUČJA NASELJA I IZDVOJENOG DIJELA GRAĐEVINSKOG PODRUČJA NASELJA
- GRAĐEVINSKO PODRUČJE NASELJA
- GOSPODARSKA NAMJENA - PROIZVODNO - POSLOVNA - I1
- GROBLJE

RAZVOJ I UREĐENJE POVRŠINA IZVAN NASELJA

IZDVOJENA GRAĐEVINSKA PODRUČJA IZVAN NASELJA
GOSPODARSKA NAMJENA (PROIZVODNO-POSLOVNA, UGOSTITELJSKO-TURISTIČKA, POLJOPRIVREDNO-GOSPODARSKA), TOVIŠTA, SPORTSKO-REKREACIJSKA NAMJENA, INFRASTRUKTURA

- GOSPODARSKA NAMJENA - PROIZVODNO - POSLOVNA - I1
- GOSPODARSKA NAMJENA - POSLOVNA KOMUNALNO-SERVISNA - K3
- POLJOPRIVREDNO - GOSPODARSKE ZONE ZA UZGOJ ŽIVOTINJA - PG
- FARMA / TOVIŠTE - F1
- UGOSTITELJSKO - TURISTIČKA NAMJENA - T
- KAMP - T3, IZLETIŠTE (FRATROV ZENAC I STARA KLET) - T4, UGOSTITELJSTVO S MOGUĆNOŠĆU SMJEŠTAJA - T5, POLJOPRIVREDNO - TURISTIČKA NAMJENA - T6
- SPORTSKO - REKREACIJSKA NAMJENA - R
- SPORT - R1, REKREACIJA - R2, LOVAČKI DOM I STRELJANA - R4, STRELJANA SA PRATEĆIM OBJEKTIMA I SADRŽAJIMA - R5, REKREACIJSKI RIBOLOV - R6

POVRŠINE INFRASTRUKTURNIH SUSTAVA

- NAFTNI TERMINAL - NT, TRAFOSTANICA - TS, PROČISTAČ - IP, BAZNA STANICA MOBILNE MREŽE - UB, PLINSKA STANICA - PS, CENTRALNA PLINSKA STANICA - CPS, MJERNO REDUKCIJSKA PLINSKA STANICA - MRS, UTISNA BUŠOTINA - GRAĐEVINA ZA SKLADIŠTENJE, PRIHVAT I OBRADU OPASNOG TEHNOLOŠKOG OTPADA IZ DJELATNOSTI PROIZVODNJE NAFTE I PLINA - UB, RECIKLAŽNO DVORIŠTE - RD, PLINSKE BUŠOTINE - E3, GRAĐEVINA VODOOPSKRBE - V
- GRANICA EKSPLOATACIJSKOG POLJA UGLJIKOVODIKA (EPU)

ZBRINJAVANJE OTPADA

- NEUSKLAĐENO ODLAGALIŠTE KOMUNALNOG OTPADA PREDVIĐENO ZA SANACIJU
- PRIKUPLJANJE, OBRADA I SKLADIŠTENJE GRAĐEVINSKOG OTPADA
- PRIKUPLJANJE VIŠKA ISKOPA
- RECIKLAŽNO DVORIŠTE
- KOMPOSTIŠTE

OSTALE POVRŠINE

- POLJOPRIVREDNO TLO ISKLJUČIVO OSNOVNE NAMJENE OSOBITO VRIJEDNO OBRADIVO TLO - P1
- POLJOPRIVREDNO TLO ISKLJUČIVO OSNOVNE NAMJENE VRIJEDNO OBRADIVO TLO - P2
- POLJOPRIVREDNO TLO USMJERENOG KORIŠTENJA PODRUČJE BILOGORSKIH VINOGRADA I VOČNJAKA - P3
- ŠUMA ISKLJUČIVO OSNOVNE NAMJENE GOSPODARSKA ŠUMA - Š1
- OSTALO POLJOPRIVREDNO TLO, ŠUME I ŠUMSKO ZEMLJIŠTE - PŠ
- VODENE POVRŠINE AKUMULACIJA ZA NAVODNJAVANJE - AN, MOGUĆNOST UZGOJA RIBE - RB
- VODOTOK

PROMET

- DRŽAVNA CESTA
- ŽUPANIJSKA CESTA
- LOKALNA CESTA
- NERAZVRSTANE CESTE
- PODRAVSKA BRZA CESTA
- ČVORIŠTE
- ŽELJEZNIČKA PRUGA REGIONALNOG ZNAČAJA - R 202
- CESTOVNI PRIJELAZ PREKO PRUGE OSIGURAN POLUBRANICIMA
- ŽELJEZNIČKI KOLODVOR (ZK)

MJERILO 1:25 000

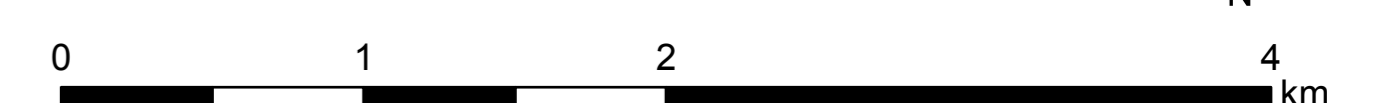

Županija: KOPRIVNIČKO-KRIŽEVAČKA Općina: VIRJE	
Naziv Prostornog plana: II. IZMJENE I DOPUNE PROSTORNOG PLANA UREĐENJA OPĆINE VIRJE	
Faza izrade Prostornog plana: PRIJEDLOG	
Naziv kartografskog prikaza: KORIŠTENJE I NAMJENA POVRŠINA	
Broj kartografskog prikaza: 1.	Mjerilo kartografskog prikaza: 1:25.000
Odluka o izradi Prostornog plana (službeni glasnik):	Odluka predstavničkog tijela o donošenju Prostornog plana (službeni glasnik):
Službeni glasnik Koprivničko-križevačke županije, broj 213	Službeni glasnik Koprivničko-križevačke županije, broj 213
Javna rasprava (datum objave):	Javni uvid održan:
Podravski list (12.svibnja 2014.)	Od: 19. svibnja 2014. Do: 02. lipnja 2014.
Pečat tijela odgovornog za provođenje javne rasprave:	Odgovorna osoba za provođenje javne rasprave: Mirko Perok (ime, prezime i potpis)
Suglasnost na Prostorni plan prema članku 98. Zakona o prostornom uređenju i gradnji („Narodne novine“, broj 76/07, 38/09, 55/11, 90/11 i 50/12)	
Broj suglasnosti: KLASA: URBROJ: Datum:	
Pravna osoba/tijelo koje je izradilo Prostorni plan:	
ZAVOD ZA PROSTORNO UREĐENJE KOPRIVNIČKO-KRIŽEVAČKE ŽUPANIJE	
Pečat pravne osobe/tijela koje je izradilo Prostorni plan:	Odgovorna osoba: Zlatko Filipović, dipl.ing.arh., ovl.arh. (ime, prezime i potpis)
Odgovorni voditelj izrade Prostornog plana: Zlatko Filipović, dipl.ing.arh., ovl.arh.	
Koodinator Prostornog plana: mr.sc. Mladen Matić	
Stručni tim u izradi Prostornog plana: Vanjski stručni suradnici:	
1. mr.sc. Mladen Matić	1. Marina Horvat Pavlic, dipl.lur.
2. Martina Lauš, mag.ing.arch.	2. Marijan Stimac, dipl.oec.
3. Jelena Kovač, dipl.ing.grad.	
4. Maja Turinski, mag.geogr.	
5. Saša Cestar, dipl.ing.prom.	
6. Blaženka Luškić, dipl.ing.arh., ovl.arh.urb.	
7. Branka Španić, mag.geogr.	
8. Snežana Marković Sirovec, mag.ing.arh., ovl.arh.urb.	
Pečat predstavničkog tijela:	Predsjednik predstavničkog tijela: Ivan Marković (ime, prezime i potpis)
Istovjnost ovog Prostornog plana s izvornikom ovjerava:	Pečat nadležnog tijela: (ime, prezime i potpis)